

SIMBOLÓGIA		
EXTINTOR - CARGA DE PÓ BC	ALARME DE INCÊNDIO	
EXTINTOR - CARGA D'ÁGUA	AVISADOR SONORO TIPO SIRENE	
EXTINTOR - CARGA DE CO2	CENTRAL DE ALARME	
EXTINTOR - CARGA DE PÓ BC - SOBRE RODAS	HIDRANTE SIMPLES	
EXTINTOR - CARGA D'ÁGUA - SOBRE RODAS	HIDRANTE DUPLO	
EXTINTOR - CARGA DE CO2 - SOBRE RODAS	REGISTRO DE RECALQUE	
PAREDE CORTA-FOGO	HIDRADOR BOMBA DE INCÊNDIO (BOT. LIGA/DESLIGA)	
GRUPO MOTO GERADOR	RESERVA DE INCÊNDIO	
CENTRAL PREDIAL DE GLP OU GÁS NATURAL	BOMBA DE INCÊNDIO	
VASO DE PRESSÃO	PONTO DE ILUMINAÇÃO DE EMERGÊNCIA	
TUBULAÇÃO DE INCÊNDIO - (TUBO DE AÇO GALVANIZADO ou AÇO CARBONO PRETO)	BARRA ANTI PÂNICO	
PONTO DE ILUMINAÇÃO DE EMERGÊNCIA	DIREÇÃO DO FLUXO DA ROTA DE FUGA	
CHAVE ELÉTRICA PRINCIPAL	SAÍDA FINAL DA ROTA DE FUGA	
TANQUE HORIZONTAL ACIMA DO SOLO	TANQUE VERTICAL ACIMA DO SOLO	
FONTE ALTERNATIVA DO SISTEMA DE ALARMES	PORTA CORTA-FOGO P90	

NOTA: O sistema de Sinalização de emergência adotado atenderá ao contido na Instrução Técnica nº15 do CBMMG

Nota: A iluminação de Emergência está ligada ao moto-gerador.

Nota: As dimensões dos extintores e dos sistemas de segurança estão indicadas no quadro de medidas de segurança contra incêndio, nas placas indicativas e respectivos desenhos.

Nota: item 6.1.1.3.1 - inciso 1 nº 3  
O sistema de segurança instalado possui a mesma capacidade e dimensão.

Nota: CONFORME ITEM 5.5.4.6 - letra A - da IT08 - As Saídas de Emergência devem ser corta-fogo à prova de fumaça conforme estabelecido na NBR 11.742 e ser providas de Visor transparente de área mínima de 0,07m², com altura mínima de 25 cm.

Nota: O Piso das rampas deve apresentar condições anti-derrapantes e permanecer anti-derrapante com o uso.

Nota: próximo as saídas da entrada principal e ps, deverá haver piso tátil.

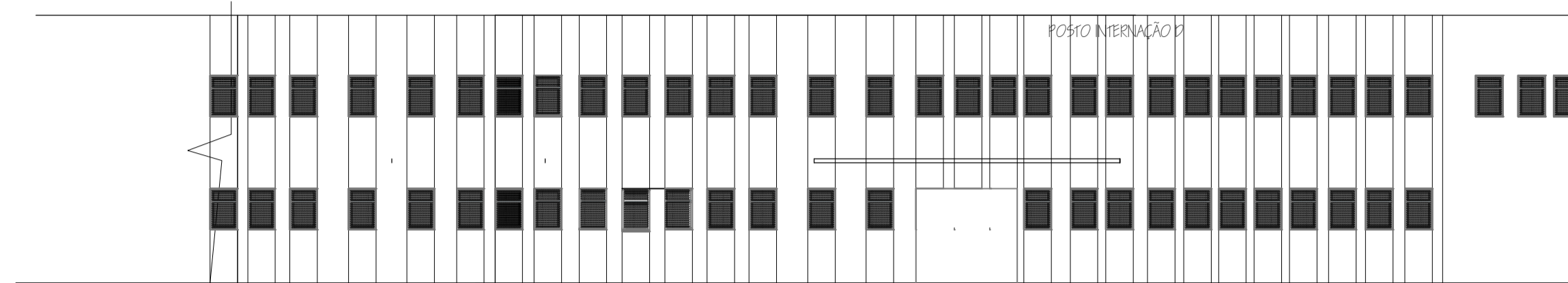
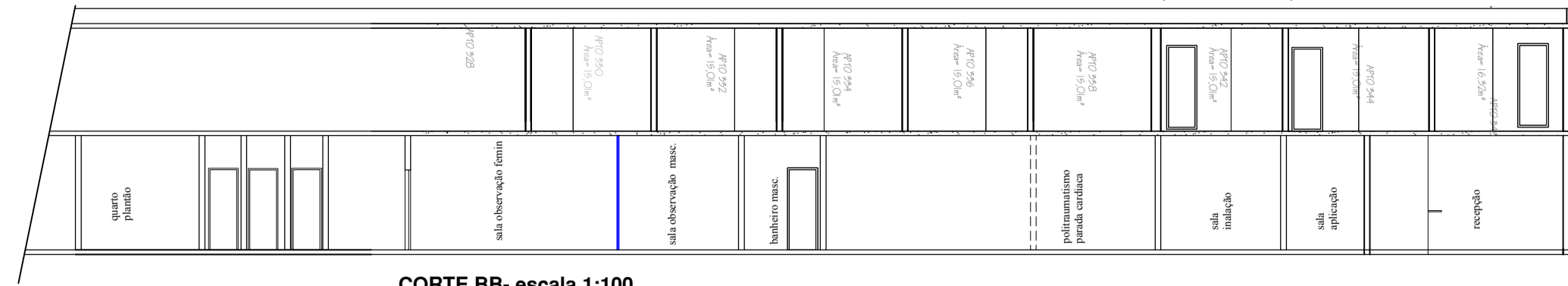

fachada lateral escala 1:100

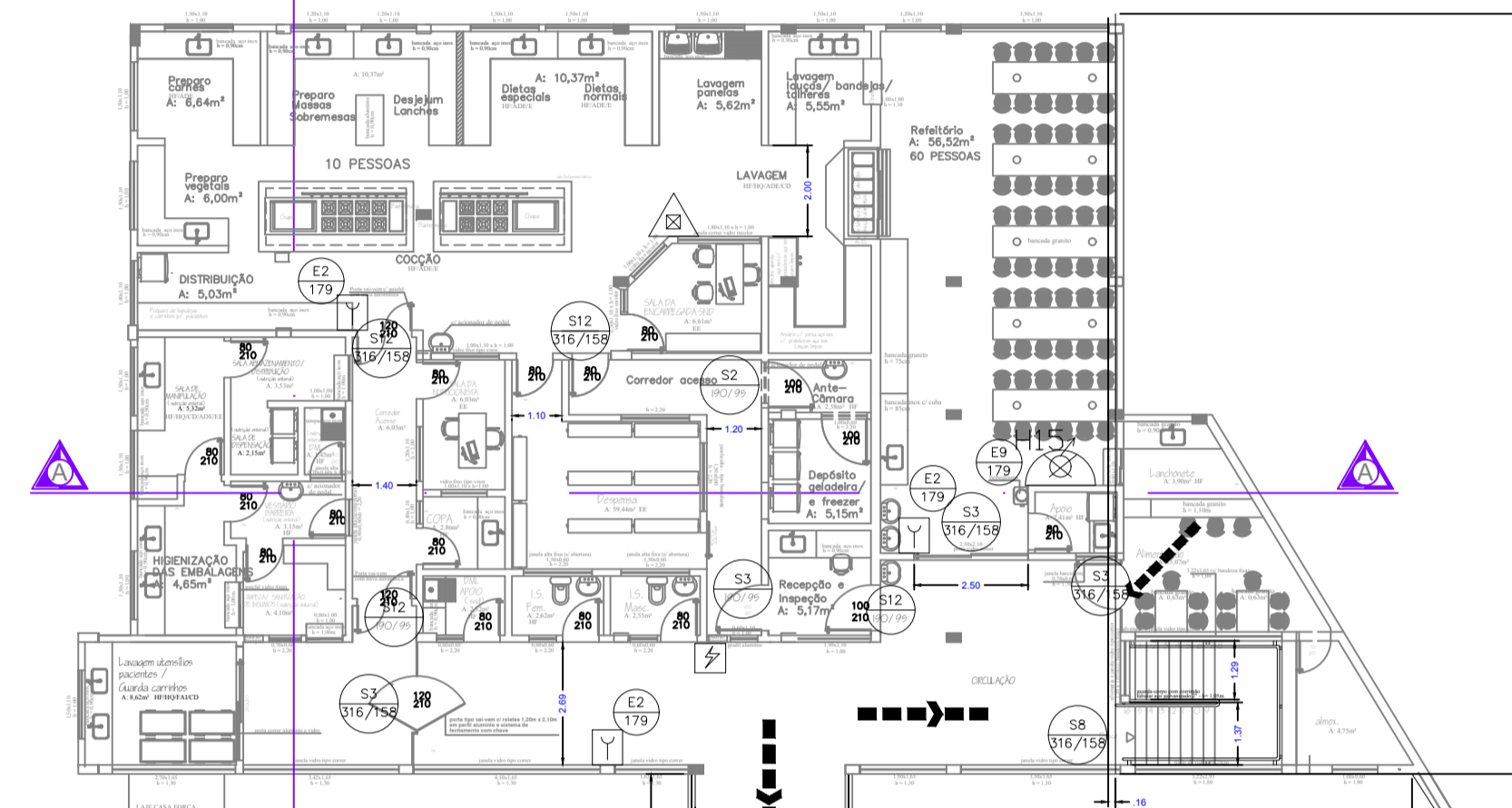

patio descoberto

patio descoberto

patio descoberto

patio descoberto

PLANTA PAVIMENTO TERREO

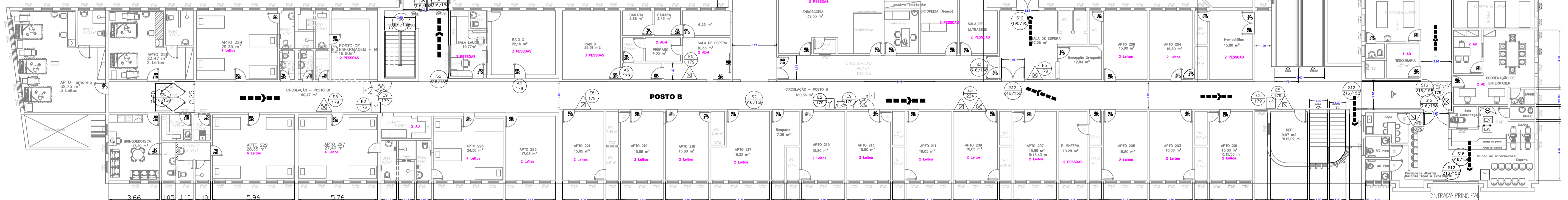

PLANTA PAVIMENTO TERREO - SND (SERVIÇO DE NUTRIÇÃO E DIETÉTICA)

P. BAIXA DO TERREO- POSTO B /POSTO B1/ADMIN.  
ESCALA: 1:100  
AREA: 2 968,31m<sup>2</sup>

RESP. TÉCNICO		
FOLHA 04/08	PROJETO COMPLETO	ESC. INDICADA
P. BAIXA DO TERREO	ASSUNTO: PROJETO TÉCNICO DE PROTEÇÃO CONTRA INCÊNDIO	
	Ocupação: SERVIÇOS DE SAÚDE E INSTITUCIONAIS H3	
	LOCAL: R PRES TANCREDO NEVES, 500 - BOM PASTOR - VARGINHA/MG	
	PROPRIETÁRIO/FUNDAÇÃO HOSPITALAR DO MUNICÍPIO DE VARGINHA FHMUV	
	RESP. TÉCNICO CARLOS ANTONIO DE PALVA	CREA: S5E79/MG
	ÁREA DO TERRENO 9 678,96 m <sup>2</sup>	ÁREA CONSTRUÍDA: 8 908,96m <sup>2</sup>
DESENHISTA: Dora P. Tavares		